

Legenda:

- SO 26 Vlečkové brány
- SO 17 Železniční svršek a spodek

Pozn.: Dílenskou dokumentaci brány zajistí vybraný zhotovitel stavby.

Souřadnicový systém JTSK, Výškový systém B. p.v., $\pm 0,000 = 544,030$ m.n.m.

Jiná ověření:

Paré:

Orientační schéma:

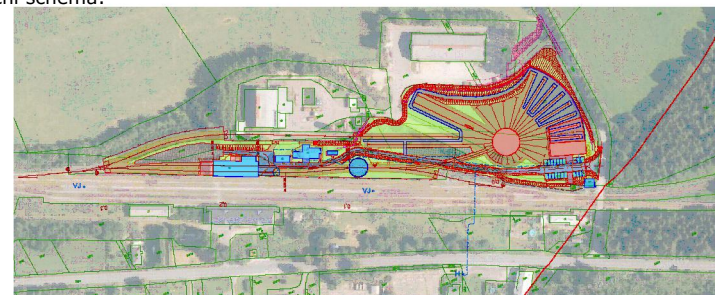



Razítko oprávněné osoby:

Podpis:

Datum:

Revize:	Datum:	Popis:	Kontroloval:
00	25.02.2024	Dokumentace pro provádění staveb	Ing. Petr Prchal

Stavebník / investor	Pardubický kraj
Adresa:	Komenského náměstí 125, 532 11 Pardubice
Zástupce investora:	JUDr. Martin Netolický, Ph.D., hejtman
Adresa:	-

Zhotovitel díla: Adresa: Kontakt:	Prodin a.s. K Vápence 2745, Pardubice 530 02 T: +420 466 055 111 E: info@prodin.cz	 <div data-bbox="2620 1228 2828 1243"> PRODIN SKUPINA VENTIO </div>
Zhotovitel části / objektu: Adresa: Kontakt:	Prodin a.s. K Vápence 2745, Pardubice 530 02 T: +420 466 055 111 E: info@prodin.cz	 <div data-bbox="2620 1255 2828 1270"> PRODIN SKUPINA VENTIO </div>
Hlavní projektant (HIP):	Ing. Petr Prchal	Specialista:
	Ing. Petr Prchal	Ing. Petr Prchal

Název stavby / akce:	Areál železničního depa v Dolní Lipce			Označení investora:	
				OR-22-24401	
Adresa stavby:	obec Dolní Lipka			Zakázka:	
				31/22/242.208	
Název části:	Dokumentace stavebního objektu			Označení části:	
				SO 26-D.1.1	
Název objektu / dílčí části:	VLEČKOVÉ BRÁNY			Označení objektu / komplexu:	
				SO 26	
Název přílohy:	VLEČKOVÁ BRÁNA KM 0,105 280 A KM 0,210 481			Číslo přílohy:	
Název dílčí části přílohy:				004	
Odpovědný projektant:	Zpracovatel přílohy:	Měřítko:	1:50	Stupeň dokumentace:	
Ing. Petr Prchal	Ing. Petr Prchal	Formáty:	2 x A4	DPS	
Kraj:	Katastrální území:	TUDU:		Smluvní datum zpracování:	
Pardubický	Dolní Lipka [629588]			25.02.2024	
Označení investora:	Stupeň dokumentace:	Část:	Objekt:	Podobjekt:	Příloha: